



## **ANEXO - Reglamento Particular** **- Prueba 4 Jarama 2021 -**

### **Programa Horario**

<b>Fecha</b>	<b>Hora</b>	<b>Acto</b>	<b>Lugar</b>
<b>25/10/2021</b>	<b>20:00h</b>	<b>Apertura Inscripciones</b>	<b>Web Oficial (<a href="#">Enlace</a>)</b>
<b>31/10/2021</b>	<b>23:55h</b>	<b>Cierre Inscripciones</b>	<b>Web Oficial (<a href="#">Enlace</a>)</b>
<b>04/11/2021</b>	<b>21:30h</b>	<b>Publicación Pilotos Autorizados</b>	<b>Web Oficial (<a href="#">Enlace</a>)</b>
<b>07/11/2021</b>	<b>10:20h</b>	<b>Inicio Competición</b>	<b>Discord Oficial Servidor Oficial Competición CSR</b>
<b>07/11/2021</b>	<b>10:50h</b>	<b>Apertura Reclamaciones</b>	<b>Web Oficial (<a href="#">Enlace</a>)</b>
<b>07/11/2021</b>	<b>15:00h</b>	<b>Fin Competición</b>	<b>Discord Oficial Servidor Oficial Competición CSR</b>
<b>07/11/2021</b>	<b>15:30h</b>	<b>Cierre Reclamaciones (30 min después de cada ronda)</b>	<b>Web Oficial (<a href="#">Enlace</a>)</b>
<b>07/11/2021</b>	<b>16:00h</b>	<b>Publicación Clasificación Provisional</b>	<b>Canal Avisos Discord Oficial CSR</b>
<b>07/11/2021</b>	<b>16:00h</b>	<b>Apertura de Apelaciones</b>	<b>Web Oficial (<a href="#">Enlace</a>)</b>
<b>08/11/2021</b>	<b>16:00h</b>	<b>Cierre de Apelaciones</b>	<b>Web Oficial (<a href="#">Enlace</a>)</b>
<b>10/11/2021</b>	<b>22:00h</b>	<b>Publicación Clasificación Definitiva</b>	<b>Web Oficial (<a href="#">Enlace</a>)</b>
<b>10/11/2021</b>	<b>22:00h</b>	<b>Entrega de Premios</b>	<b>Web Oficial (<a href="#">Mis Movimientos</a>)</b>

*Estos horarios son orientativos, podrán variar en función de la competición*



## 1 - Reglamentos aplicables:

- 1.1 - Reglamento Deportivo CECCV 2021 [Enlace](#).
- 1.2 - Reglamento Técnico CECCV 2021 [Enlace](#).
- 1.3 - El presente Reglamento Particular.
- 1.4 - Anexo - Sanciones
- 1.5 - Anexo 1 del Reglamento particular de la prueba
- 1.6 - Anexo - Reglamento Particular en Imágenes.
  - Viernes 05 de Noviembre de 2021 a las 21:00h
  - Canal de retransmisión oficial [Enlace](#).

## 2 - Puntualidad:

- Campeonato de España de Carreras de Camiones RACE Virtual.

## 3 - Oficiales:

- 3.1 - Director Carrera: Don Juan Manuel Perez
- 3.2 - Adjunto Dirección Carrera: Don Pedro Morera
- 3.3 - Jefe Cronometradores: Don David Roldan
- 3.4 - Comisario Deportivo: Don Sergi Morera
- 3.5 - Comisario Deportivo: Don Abora Cruz
- 3.6 - Comisario Deportivo: Don Alain Acillona
- 3.7 - Responsable Recorrido: Don Jacobo Pardo
- 3.8 - Responsable Server Competición/Discord: Don Toni Parra
- 3.9 - Responsable Server Competición/Retransmisión/Comentarista: Don Juan Miguel Oña

## 4 - Vehiculos Admitidos:

- Contemplados en el punto 8 Reglamento Deportivo CECCV 2021
- 4.1 - Version obligatoria de CSP 0.1.74-preview33

## 5- Recorrido:

- Total vueltas (no se incluye la vuelta de formación):
  - Manga 1: 10 vueltas
  - Manga 2: 10 vueltas
- Distancia recorrida por vuelta: 3.850m
- Distancia total:
  - Manga 1: 38.500m
  - Manga 2: 38.500m
- Horario del servidor: 12:00h.
- Grip: : Mojado: 93 % - Seco: 98 %
- Temperatura ambiente: Simulación temperatura real.\*
- Temperatura pista: Simulación temperatura real.\*
- Viento: Simulación viento real.\*
- Climatología: Simulación climatología real.\*
- Información meteorológica:
  - \* Obtención de datos: Día previo al inicio de la competición a las 14:00h.
  - \* Datos recogidos: Previsión para las 14:00h del domingo 07/11/2021 en circuito del Jarama, S.S de los Reyes, Madrid.
  - \* Permanecerán fijos en todas las sesiones.
- Zonas del circuito con sanción:
  - \* Zonas de recortes aplicables por los comisarios deportivos (en **ROJO**): **NO HABRÁ ZONAS DE RECORTE SANCIONABLES EN ESTE CIRCUITO**

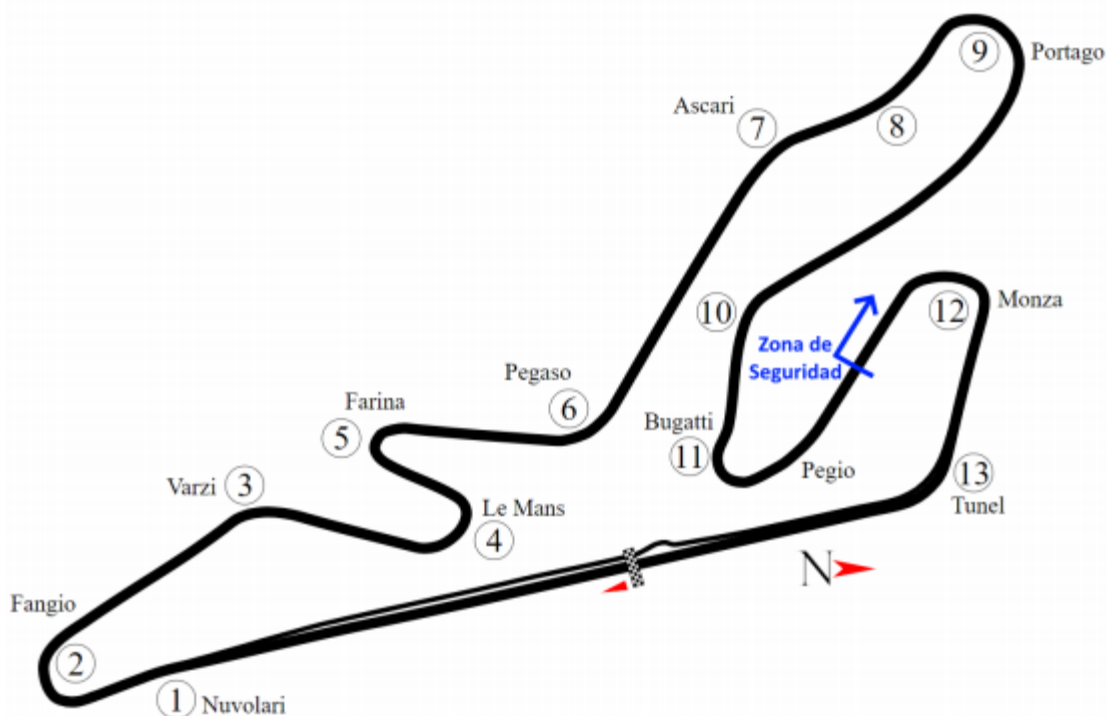

\* Zonas de líneas y velocidad de box:

### LÍNEAS ENTRADA DE BOX

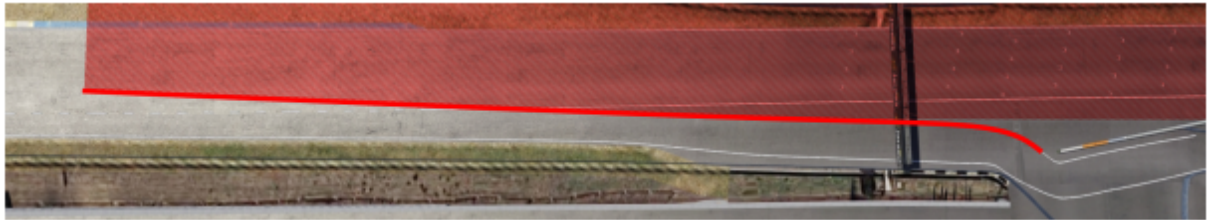

### LÍNEAS SALIDA DE BOX



### ENTRADA VELOCIDAD EN BOX

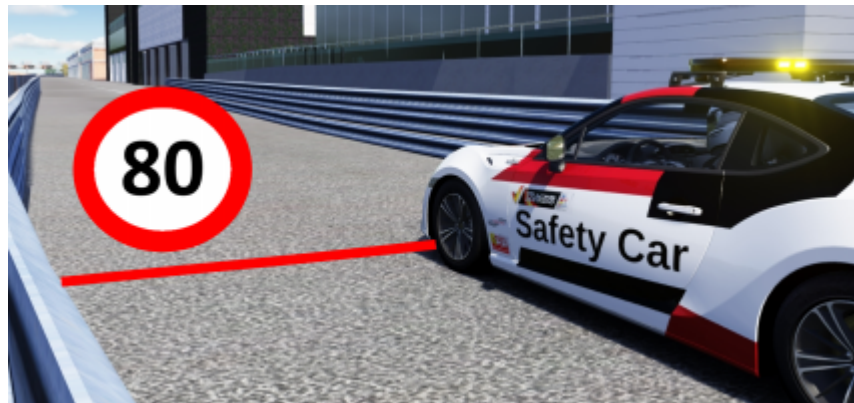

## 6 - Horario de competición:

- 6.5.1 - Clasificación - 20 min - 24 pilotos por grupo:
  - Clasificatorio: 10:40h.
- 6.5.2 - Manga 1 - 10 vueltas de Carrera - 20 pilotos por grupo:
  - Grupo 1: 12:30h.
- 6.5.3 - Manga 2 - 10 vueltas de Carrera - 20 pilotos por grupo:
  - Grupo 1: 14:00h.

7 - Una vez en el server de competición el piloto deberá escuchar y obedecer las órdenes de dirección de carrera

7.1 - Velocidad limitada en zonas fuera de competición a 80 Km/h.



## 8 - Formato de competición:

**8.1-** El piloto deberá presentarse en el canal de Discord “Sala de Espera” y en el Servidor Oficial de la sesión inscrita 15 minutos antes del inicio de la misma.

### 8.2 - Clasificatorios:

**8.2.1** - Una vez reiniciado el server de competición el piloto deberá permanecer en box o avanzar hasta la línea de box sin traspasarla (1 min) hasta que el comisario le de la orden de salida.

**8.2.2** - Una vez acabado el tiempo de clasificación (20 min) el piloto deberá volver obligatoriamente a su box por sus propios medios.

**8.2.3** - Está totalmente prohibido el uso del ESC+BOX tanto dentro de pista como en su propio cajón del box, solamente se podrá hacer alguna gestión en su box como repostaje, neumáticos, reparaciones, etc... usando la parada de boxes.

**8.2.4** - Los resultados de los clasificatorios servirán para determinar el grupo de competición para las siguientes mangas y el orden de parrilla de la primera manga

### 8.3 - Carrera:

**8.3.1** - Una vez reiniciado el server de competición el piloto deberá permanecer en box hasta que el comisario le dé las órdenes correspondientes.

**8.3.2** - Los pilotos se colocarán automáticamente en parrilla, NO SE DEBE DAR AL VOLANTE, así se enviará automáticamente a los pilotos a box una vez se apague el semáforo del simulador, en caso de pulsar el volante, hacer esc+box una vez apagado.

**8.3.3** - Se realizará una vuelta de reconocimiento colocando a los pilotos en orden de salida correspondiente.

**8.3.4** - Una vez colocados todos, tras el paso por meta comenzará la vuelta de calentamiento

**8.3.5** - Estando en la vuelta de “calentamiento” se podrá calentar los neumáticos de forma segura y respetuosa para los demás usuarios. Estará el coche seguridad colocado el primero y es el que lleva el ritmo de la cola. Está totalmente prohibido el adelantamiento, EXCEPTO si un piloto sufre de un trompo. El piloto que sufre el trompo y pierda posiciones NO podrá recuperar su posición original, se mantendrá en la posición en la que volvió a pista, habiendo hecho una reincorporación segura y tranquila.

**8.3.6** - Una vez llegado a la zona de seguridad, los pilotos deberán posicionarse de manera idéntica a la parrilla de salida y en formación de 2, sin rebasar al piloto anterior.

**8.3.7** - Una vez lleguen los primeros pilotos a la zona de salida, el director de carrera procederá a dar la salida con el semáforo de la APP CSR. Adelantarse o saltarse el procedimiento de salida conllevará sanción.

#### 8.4 - Final de carrera:

**8.4.1** - Una vez finalizada la carrera los pilotos deberán volver a box por sus propios medios sin atajar el trazado, y respetando las líneas de box. la entrada de box es la indicada en el punto 5

#### 8.5 - No presentados:

**8.5.1** - Pilotos no presentados a la hora máxima permitida en el canal de voz del Discord, no podrá participar en esa misma sesión.

**8.5.2** - En el caso de que un piloto no se presente en la sesión anterior tanto Clasificatorio como Manga 1, podrá reincorporarse a la competición en la siguiente sesión que proceda partiendo desde Box.

**8.5.3** - Si hay varios pilotos partiendo desde los boxes, el orden de salida será en el orden implementado desde los cajones de los boxes.

### 9 - Sanciones:

**9.1** - Las sanciones establecidas son las publicadas en el Anexo sanciones del [CECC Virtual RACE 2021](#)

**9.2** - La dirección de carrera podrá actuar de oficio a la hora de aplicar una sanción no reclamada, no siendo obligatorio por parte de la dirección de carrera revisar todos los incidentes de la misma.

**9.3** - Los límites de pista estarán comprendidos entre las líneas blancas de la misma, se deberá de mantener como mínimo una rueda siempre pisando la línea.

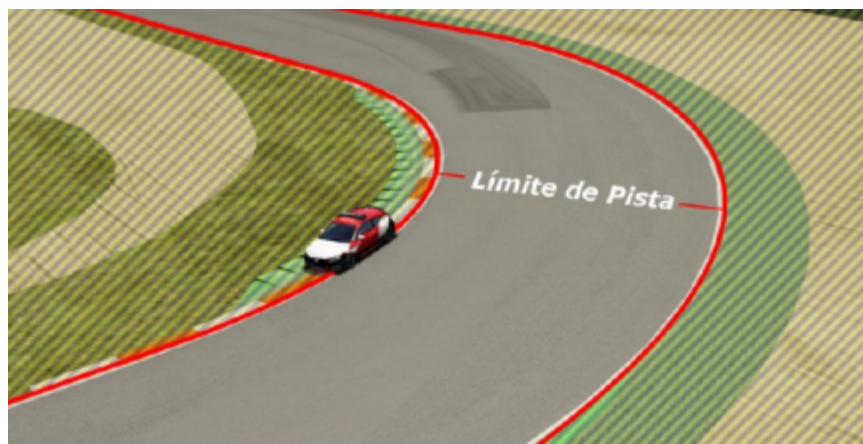



**10 - Briefing por video.** Se realizará un video sobre los puntos anteriormente enumerados explicando dirección de carrera cada uno de ellos con imágenes.

**10.1 - Horario Briefing por video:** Viernes 05 de Noviembre de 2021 a las 21:00h

**11 - Incidencias durante la competición.** Cualquier circunstancia (caída del server o similares) que pase durante la competición será advertida por el piloto en el Discord oficial CSR dentro del chat #competición-cecc nombrando a @ORGANIZADOR en la misma. No se aceptará ningún otro método para advertir de estas (privados a admins, #chat-general, Twitch, etc). Quedando el piloto a la espera de las instrucciones del comisario, dándolas con la mayor brevedad posible.

## **12 - Reclamaciones:**

**12.1 -** Cualquier piloto puede pedir una reclamación sobre otro mientras esté contemplado en la normativa, a través del siguiente [enlace](#).

**12.2 -** El plazo de reclamaciones comienza tras la finalización de cada ronda de carrera y finaliza 30 minutos después de la misma.

**12.3 -** Se podrá realizar una apelación sobre una sanción recibida en un plazo de 24h después de estar publicadas las sanciones a través del siguiente [enlace](#)

## **13 - Entrega de contenido:**

### **13.1 - Circuito**

- El circuito se entregará a través de la APP descarga CSR el día 01/11/2021 a las 23:00 horas.

### **13.2 - Vehículos**

- Los vehículos se entregarán a través de la APP descarga CSR el día 01/11/2021 a las 23:00 horas.

## **14 - Clasificaciones:**

- Provisional: Publicada en el canal avisos del discord CSR tras la finalización de la competición y el periodo de reclamaciones.
- Definitiva: Publicada en la web ([Enlace](#)) tras la revisión de reclamaciones y apelaciones, observaciones de dirección de carrera y aceptación por parte de la Rfeda.

## **15 - Solicitud Inscripción y Derechos de Inscripción:**

- Todo piloto deberá de disponer de la acreditación virtual oficial de la Rfeda.
- Todo piloto deberá de realizar la inscripción y aceptar sus condiciones en la zona especificada en la web.
- Una vez inscrito al evento, no se procederá a la devolución de los costes.



## 16 - Entrenamientos:(Servidores Oficiales)

- La organización habilitará los servidores oficiales 4 días antes del comienzo de la competición y estarán disponibles libremente para realizar entrenamientos.
- Será obligatorio comprobar que se pueda entrar al servidor sin problema alguno, durante esos 4 días se podrá solicitar ayuda en caso de tener algún problema con el servidor.
- Cualquier comportamiento inadecuado dentro del servidor oficial podrá ser notificado a los organizadores y será sancionado.

## 17 - Premios:

- Puntos otorgados para la Clasificación General Pilotos.

### GRUPO 1

1º 25 Puntos	-	6º 17 Puntos	-	11º 12 Puntos	-	16º 7 Puntos
2º 23 Puntos	-	7º 16 Puntos	-	12º 11 Puntos	-	17º 6 Puntos
3º 21 Puntos	-	8º 15 Puntos	-	13º 10 Puntos	-	18º 5 Puntos
4º 19 Puntos	-	9º 14 Puntos	-	14º 9 Puntos	-	19º 5 Puntos
5º 18 Puntos	-	10º 13 Puntos	-	15º 8 Puntos	-	20º 5 Puntos

### GRUPO 2

1º 5 Puntos
2º 4 Puntos
3º 3 Puntos
4º 2 Puntos
5º 1 Puntos

- Puntos otorgados para la Clasificación General Equipos.
  - Para otorgar los puntos, se tendrá en cuenta al primer y segundo piloto clasificado de cada equipo, sumando los puntos sacados por los mismos.
- Los pilotos deberán cumplir el 75% del total de vueltas para puntuar.
- La organización premiará a los participantes que finalicen en las primeras posiciones de cada categoría y clase.

1º - 5 Cr.

2º - 3 Cr.

3º - 1 Cr.